

Płyta fundamentowa  
310x910  
szt.1

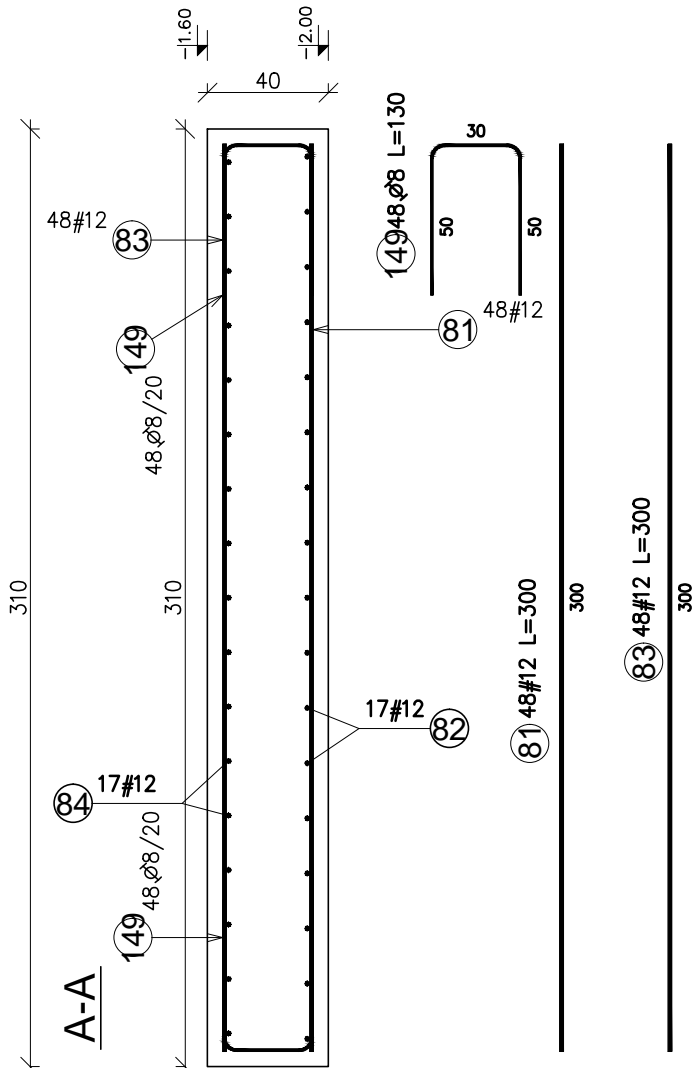
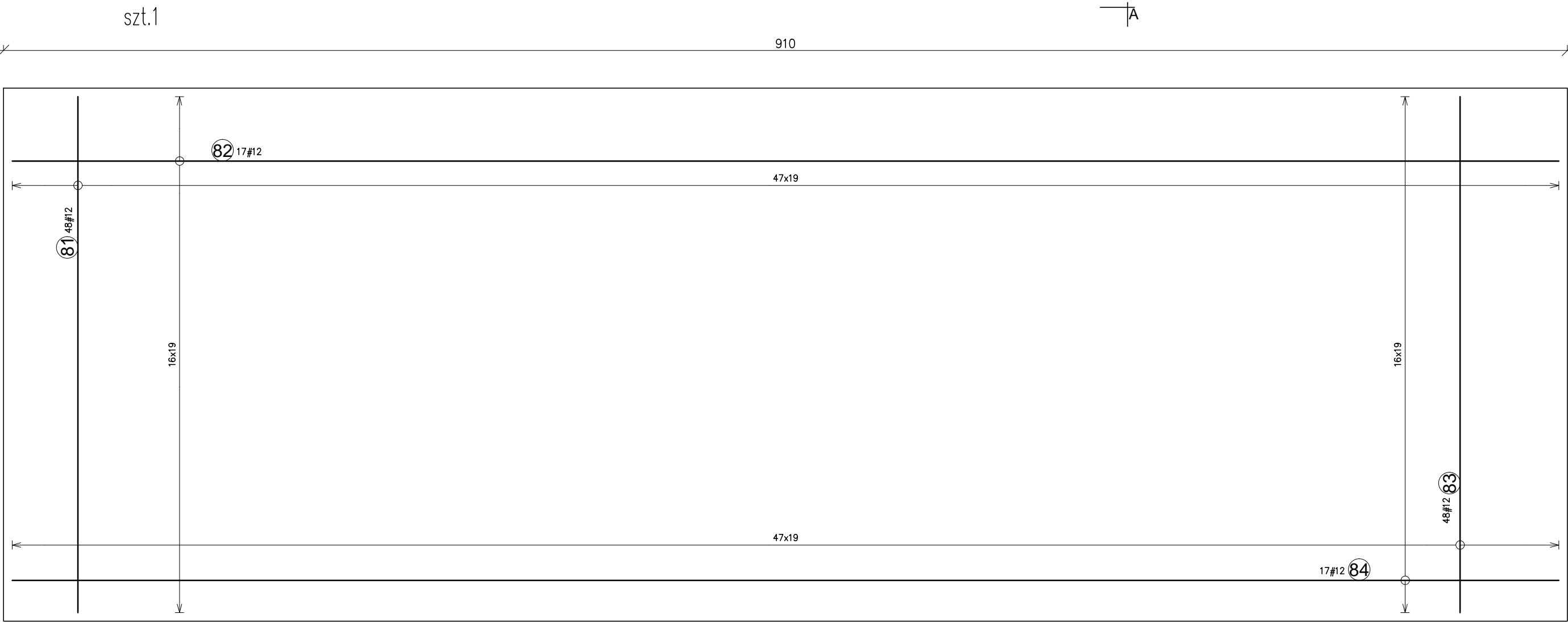

Zestawienie stali zbrojeniowej						
Pozycja	Średnica	Długość (cm)	Ilość		Długość całkowita wg typów stali i śr. pręta (m)	
			w elemencie	ogółem	A-I	A-IIIN
					Ø 8	# 12
Płyta fund. 1. Total mass (kg) :576,77						
81	12	300,00	48	48		144,00
82	12	900,00	17	17		153,00
83	12	300,00	48	48		144,00
84	12	900,00	17	17		153,00
149	8	130,00	96	96	124,80	
Długość wg średnic (m)					125	594
Masa łączna wg średnic (kg)					49,30	527,47
Ogółem (kg)						576,77

ELEMENT ŻELBETOWE	OPIS	BETON	STAŁ ZBR.	OTULINA ZBROJENIA
FUNDAMENTY	Sf, L, Ocz	C25/30 (B30)	B500SP (A-IIIIN)	górn 3cm dol 5cm
SPOCZNIKI, BIEGI SCHODOWE		C20/25 (B25)	B500SP (A-IIIIN)	2,5cm
PŁYTY, BELKI, NADPROŻA	Bz, Nw	C20/25 (B25)	B500SP (A-IIIIN)	2,5cm
SŁUPY, TRZPIENIE	Sz, Tz	C20/25 (B25)	B500SP (A-IIIIN)	2,5cm
RAMPY, SCHODY ZEWN.		C30/37 (B37)	B500SP (A-IIIIN)	3,5cm

±0,00=135,90m.n.p.m

- UWAGI OGÓLNE:
- RYUNKI ROZPATRYWAĆ RAŻEM Z PROJEKTAMI BRANŻOWYMI.
  - RZĘDNE I ROZMIARY OTWORÓW PORÓWNAĆ Z PROJEKTEM ARCHITEKTONICZNYM.
  - PRZED PRZYSTĄPIENIEM DO ROBÓT SPRAWDZIĆ W ODPÓWIEDNICH PROJEKTACH ROBOTY ZWIĄZANE.
  - EWENTUALNE WADY KOORDYNACJI PRZEDSTAWIĆ NADZOROWI AUTORSKIEMU PRZED PRZYSTĄPIENIEM DO ROBÓT.
  - WSZYSTKIE PRACE BUDOWALNE POWINNY BYĆ WYKONYWANE PRZECZ WYSPECJALIZOWANE EKIPY POD FACHOWYM NADZOREM, Z ZACHOWANIEM ZASAD SZTUKI BUDOWLANEJ, ZASAD BHP ORAZ POLSKICH NORM I PRZEPISÓW.
  - WSZYSTKIE ZMIANY WPROWADZANE PRZECZ WYKONAWCĘ W TRAKCIE TRWANIA ROBÓT, TAKŻE TE MAJĄCE NA CELU ZMIANĘ TECHNOLOGII ROBÓT POWINNY BYĆ PRZEDSTAWIONE NADZOROWI AUTORSKIEMU W CELU WERYFIKACJI I ZATWIERDZENIA.



ul.Ks.A.Syczewskiego 8 lok.4  
15-139 BIAŁYSTOK  
tel. 511-174-118  
e-mail: biuro.struktura@gmail.com

INWESTOR: PPH CYMES, Adam Ołów  
ul. Północna 20a  
16-400 Suwałki

OBIEKT: BUDYNEK PIEKARNI WRAZ Z ZAGOSPODAROWANIEM TERENU: MURAMI OPOROWYMI, UKŁADEM DROGOWYM WRAZ Z SZESNASTOMA MIEJSCAMI PARKINGOWYMI ORAZ Z NIEZBEDNĄ INFRASTRUKTURĄ TECHNICZNĄ: DOZIEMNĄ INSTALACJĄ KANALIZACJI DESZCZOWEJ WRAZ ZE SZCZELNYM ZBIORNIKIEM PODZIEMNYM ORAZ OŚWIETLENIEM TERENU.

ADRES: ul. Lawendowa, Białystok  
działka nr 174/2, obręb nr 06 - Starosielce Pld.

PROJEKTANT: mgr inż. TOMASZ KONRAD OLEWINSKI  
upr.bud. PDL/0097/POOK/13

WSPÓŁPRACJA: mgr inż. KATARZYNA SIDORSKA  
inż. FILIP SZUMSKI

TEMAT RYSUNKU: Zbrojenie płyty fundamentowej		RYSUNEK NR: K-02/6	
		REV: 0	SKALA: 1:25

STADIUM: PROJEKT WYKONAWCZY  
DATA: 05.09.2020  
BRANŻA: KONSTRUKCJA

PROJEKT CHRONIONY PRAWEM AUTORSKIM DO: U. nr 24 z 23 lutego 1994r. poz. 83  
WSZELKIE ZMIANY, POWIELANIE, WYKORZYSTYWANIE BEZ ZGODY AUTORA - ZABRONIONE!  
WYMIARY W CM, NIE SKALOWAĆ Z RYSUNKU  
ROZPATRYWAĆ ŁĄCZNIE Z PROJEKTAMI BRANŻOWYMI